

Programa
**Escoles
Verdes**
Verdes



Generalitat de Catalunya

EDUCACIÓ PER A LA SOSTENIBILITAT

**Illa Trobada Territorial d'Escoles Bressol/Llars d'Infants Municipals
del Maresme, Vallès Oriental, Catalunya central i comarques gironines.**

5 de maig de 2018

Llar d'infants el Petit Montgrí

Torroella de Montgrí

Programa de la trobada

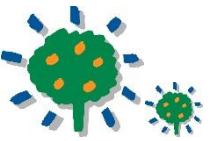

Horari	Programa
10:00 – 10:15	Recepció dels participants a la Llar d'Infants el Petit Montgrí. c/ del Roser, 85. Torroella de Montgrí
10:15 – 10:30	Benvinguda i presentació. Sra. Anna Maria Mercader, Regidora d'Ensenyament de l'Ajuntament de Torroella de Montgrí. Representant de la Generalitat de Catalunya.
10:30 – 11:00	Comencem un conte: Hi havia una vegada,... Tot comença aquí.
11:00 – 11:30	Visita a la Llar d'Infants
11:30 – 12:00	Esmorzar cooperatiu. Cada centre porta un producte del seu territori per compartir. L'organització hi posa el cafè/suc.
12:00 – 13:15	Grups de treball. Com arrem? Les arrels de les Escoles Verdes comencen a les Bressols
13:15 – 13:45	Plenari i conclusions. Recollir aportacions de tots els grups i posada en comú.
13:45 – 14:00	Valoracions i comiat.

Organitza:



Amb la col·laboració de:



**Ajuntament de
Torroella de Montgrí**



Viladraueducació.com
estudis d'educació i comunicació ambiental



Inscrits



1	Aguilar Jimenez, Noelia	LLA Els Gallarets (Santpedor)	20	Mirallas Gómez, Jesica	NA Professorat sense centre assignat o no actiu (Catalunya)
2	Alarcón Jiménez, Carme	LLA Cargol Treu Banyà (Argentona)	21	Paramo Franquesa, M Llum	LLP Picarol (Badalona)
3	Alert Guirado, Júlia	NA Professorat sense centre assignat o no actiu (Catalunya)	22	Petri , Yvonne	BRE El Petit Montgrí (Torroella de Montgrí)
4	Arias Barroso, Cristina	BRE Municipal La Baldufa (Sant Hilari Sacalm)	23	Pou Calvet, Núria	LLA El Bosquet (Argentona)
5	Arribas Domínguez, Mònica	BRE El Petit Montgrí (Torroella de Montgrí)	24	Prat Sendra, Esther	NA Professorat sense centre assignat o no actiu (Catalunya)
6	Borrat Cruset, Teresa	BRE El Petit Montgrí (Torroella de Montgrí)	25	Pujol Pujol, Sílvia	NA Professorat sense centre assignat o no actiu (Catalunya)
7	Camps Vilà , Sònia	BRE El Petit Montgrí (Torroella de Montgrí)	26	Pujols González, Judit	BRE Els Picarols (Manlleu)
8	Carretero Infantes, Esther	La Torreta (La Roca del Vallès)	27	Quera Caamaño, Sandra	NA Professorat sense centre assignat o no actiu (Catalunya)
9	Colomer Martí, Eva	BRE El Petit Montgrí (Torroella de Montgrí)	28	Sánchez Tijeras, Aroha	La Torreta (La Roca del Vallès)
10	Cuerda Morcillo, Pilar	LLA de Ribes de Fresser (Ribes de Freser)	29	Sebastian Santonja, Jessica	La Torreta (La Roca del Vallès)
11	Cuquet Hucha, Marta	LLA El Bosquet (Argentona)	30	Serramitja Julià , Cristina	BRE El Petit Montgrí (Torroella de Montgrí)
12	Dauñís Bayés, Sandra	LLA La Barqueta (El Masnou)	31	Soldevila Canal, Núria	LLA El Molí Petit (Sant Joan de les Abadesses)
13	Del Hoyo Rodríguez, Benilde	Les Oliveres (Santa Coloma de Gramenet)	32	Tutusaus Garcia, Anna	BRE Municipal La Baldufa (Sant Hilari Sacalm)
14	Edo Prats, Cristina	LLA El Bosquet (Argentona)	33	Vaquero Rodriguez, Carmen	LLA Xiquets de Llers (Llers)
15	Fernández Muñoz, Joana	BRE El Petit Montgrí (Torroella de Montgrí)	34	Moreno Romera, Irene	LLI Vedruna (Tordera)
16	Gorgas Simón, Montserrat	LLA Els Gallarets (Santpedor)	35	Romero Castellà, Montserrat	EB Els Balluguets (Palafrugell)
17	Jiménez Vizarro, Lucia	BRE Els Picarols (Manlleu)	36	Duran Badó, Maria	CB L'Armentera (l'Armentera)
18	Lara Borrego, Carolina	LLA La Baldufa (Vilanova del Vallès)	37	Bassols Garcia, Carme	EB Els Balluguets (Palafrugell)
19	Mir Cendra, Núria	LLA Els Belluguets (Palafrugell)	38	Vall Rabat, Conxita	LLA Els Gallarets (Santpedor)

Grups de treball

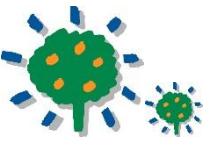

MARIONA BIGAS	GRUP	ROGER PORTA	GRUP	LLUÍS PAGÈSPETIT	GRUP
Aguilar Jimenez, Noelia		Alarcón Jiménez, Carme		Carretero Infantes, Esther	
Alert Guirado, Júlia		Camps Vilà , Sònia		Fernández Muñoz, Joana	
Arias Barroso, Cristina		Colomer Martí, Eva		Lara Borrego, Carolina	
Arribas Domínguez, Mònica		Del Hoyo Rodríguez, Benilde		Mirallas Gómez, Jesica	
Borrat Cruset, Teresa		Edo Prats, Cristina		Paramo Franquesa, M Llum	
Cuerda Morcillo, Pilar		Gorgas Simón, Montserrat		Petri , Yvonne	
Cuquet Hucha, Marta		Jiménez Vizarro, Lucia		Pou Calvet, Núria	
Daunís Bayés, Sandra		Pujol Pujol, Sílvia		Pujols González, Judit	
Mir Cendra, Núria		Sebastian Santonja, Jessica		Quera Caamaño, Sandra	
Prat Sendra, Esther		Soldevila Canal, Núria		Serramitja Julià , Cristina	
Sánchez Tijeras, Aroha		Tutusaus Garcia, Anna		Vaquero Rodriguez, Carmen	
Duran Bodó, Maria		Romero Castellà, Montserrat		Moreno Romera, Irene	
		Vall Rabat, Conxita		Bassols Garcia, Carme	

Hi havia una vegada...



Un conte ens permet iniciar la trobada d'intercanvi

Accions que arrelen

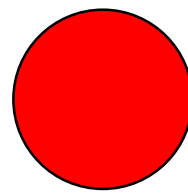

EBM Els Gallarets, Santpedor.

Projecte Camadoca. Projecte d'aproximació a la fauna que realitzen conjuntament amb la col·laboració del centre de conservació de fauna salvatge i educació ambiental Camadoca, de Santa Maria de Merlès (al Lluçanès).

EBM La Baldufa, Sant Hilari Sacalm.

Projecte de pati i hort. A l'inici els infants ven a comprar el planter, un dia les famílies ajuden a plantar, els infants fan un manteniment i el que cullen va a la cuina de l'escola.

EBM L'Arc de Sant Martí, Sant Martí de Centelles.

Projecte de jardí. Arbres fruiters al jardí, com els ametllers.

EBM El Petit Montgrí, Torroella de Montgrí.

Projecte jardí. Projecte molt participat (AMPA...), i amb col·laboració d'experts externs (naturalista i ornitòleg dels Aiguamolls de l'Empordà). Al jardí i a diferents espais de l'escola hi ha menjadores d'ocells, i treballen l'observació d'ocells, amb pòsters a les aules de les espècies més comunes.

El Bosquet, Argentona.

Projecte d'hort i plantes aromàtiques. Fan tast d'infusions... Projecte en què els infants tenen cura de l'hort, el reguen, cullen, etc. Tot el que recullen de l'hort va a la cuina. Tenen un menjador ecològic. Hi ha molta participació de l'AMPA.

EBM de Ribes de Freser.

Projecte de separació de residus. Els infants seleccionen les deixalles als cubells corresponents.

EBM La Barqueta, El Masnou.

1. Fruita ecològica. Fan un esmorzar cada dia a mig matí amb fruita ecològica que els porta un pagès de proximitat.
2. Tallers de creació amb material reutilitzat amb les famílies. Es fan a partir de les 5 h. Les mestres aporten idees i materials i les famílies es queden a teixir, cosir, fer manualitats, etc. Utilitzen material natural i reutilitzat.

EBM La Torreta, La Roca del Vallès.

Projecte jardí. Amb la col·laboració de l'AMPA han fet un camí sensorial al jardí amb elements naturals. També tenen una zona d'hort i de plantes aromàtiques. Amb l'ajuda dels avis i àvies planten llavors, reguen, recullen, etc.

Accions que arrelen

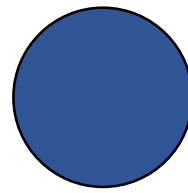

EBM El Bosquet, Argenton.

Tenen un espai natural apadrinat molt proper a l'escola. Amb els més grans hi van cada setmana i amb les famílies l'han netejat i acondicionat amb bancs i papereres. Amb els alumnes hi fan descobertes que després observen amb lupa, mantenen el bosc net (porten sempre bosses per recollir brossa) i aprenen a valorar i cuidar la natura. Tenen un conte del bosquet que ajuda a explicar que ells cuiden el bosc.

EBM Cargol Treu Banyà

Menjador ecològic i de proximitat amb contactes amb proveïdors locals i l'assessorament d'una nutricionista i cuinera experta. També relacionen l'hort amb l'alimentació. Els alumnes mengen de tot el que conreen, fins i tot els que no volen verdura habitualment!

LLI Petit Vedruna, Tordera.

Hort vertical. Aprofitar més l'espai pati i el contacte amb la natura.

EBM El Petit Montgrí, Torroella de Montgrí.

Treballen els ocells gràcies a l'impuls d'una família. Han construït i instal·lat menjadores a l'escola perquè els infants puguin veure com s'acosten els ocells. Han fet casetes, après a fer boletes de menjar, etc. És un projecte global de tota l'escola. Ajuda als alumnes a conèixer i estimar la fauna propera.

EBM La Torreta, La Roca del Vallès.

Projecte Hort. Participació de les famílies de l'escola; introducció de l'equip no docent en el projecte d'escola verda.

LLI Picarols, Badalona.

Esmorzars saludables. Activitat organitzada pels infants i participada per les famílies

BRE Els Picarols, Manlleu.

Projecte "Dilluns Escola Verda", amb el suport de centre ocupacional de Sant Tomàs. 3-4 nois/es amb discapacitats van a l'escola a col·laborar en les activitats d'escola verda.

Accions que arrelen

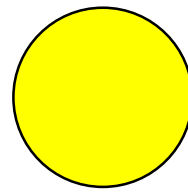

EBM Els Gallarets, Santpedor.

Camí de les olors.

LLI El Molí Petit, Sant Joan les Abadesses

Projecte menjador. Tovallons de roba per dinar. Eliminació de residus i implicació de les famílies.

EBM El Petit Montgrí, Torroella de Montgrí.

Projecte jardí. Projecte molt participat (AMPA...), i amb col·laboració d'experts externs (naturalista i ornitòleg dels Aiguamolls de l'Empordà). Al jardí i a diferents espais de l'escola hi ha menjadores d'ocells, i treballen l'observació d'ocells, amb pòsters a les aules de les espècies més comunes.

EB Cargol Treu Banya, Argentina.

Projecte d'hort, plantes culinàries i aromàtiques. Projecte en què els infants tenen cura de l'hort, el reguen, cullen, etc.

EB La Baldufa, Vilanova del Vallès.

Zona d'hort i de plantes aromàtiques.

Finalitats i objectius per arrelar ben fort

ENTORN

- Apropar l'entorn a les aules i convertir l'entorn en una aula
- Respectar els éssers vius
- Observar directament l'entorn
- Prendre consciència dels processos naturals
- Cuidar el medi i estimar-lo
- Aprofitar l'espai per augmentar la biodiversitat a les llars d'infants

GESTIÓ

- Crear entorns saludables
- Promoure/potenciar l'alimentació saludable
- Reutilitzar materials
- Treballar cap al residu 0
- Reduir el malbaratament alimentari

PARTICIPACIÓ

- Cooperar i participar amb entitats properes
- Implicar les famílies
- Promoure la participació de la comunitat educativa

CURRÍCULUM

- Conèixer i saber diferenciar els éssers vius més propers i comuns
- Treballar cap a la sostenibilitat

Valorem per millorar

Informació rebuda

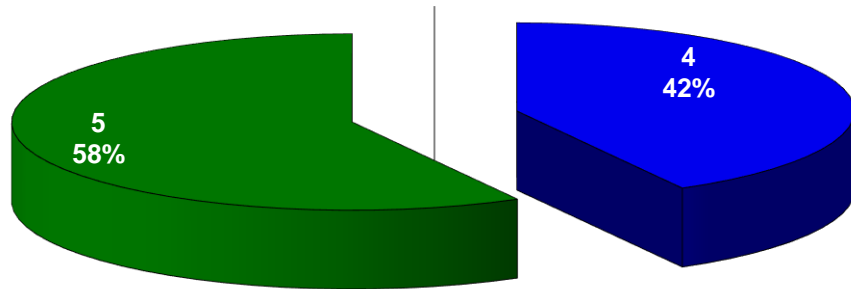

Data i hora de la trobada

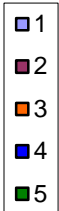
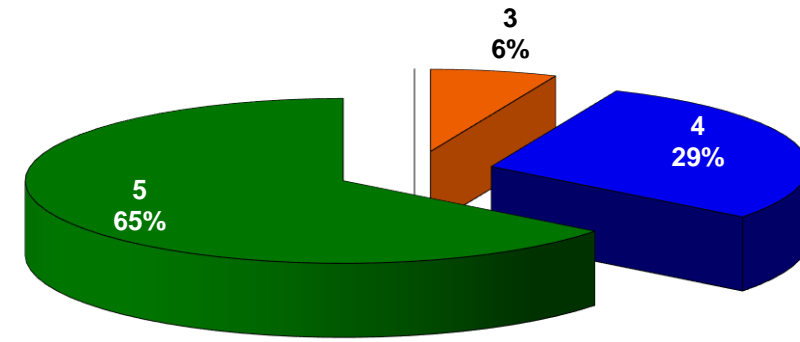

NOTA: El 6% que han valorat 3 ho han fet amb el següent argument; "Una mica lluny"

Lloc escollit

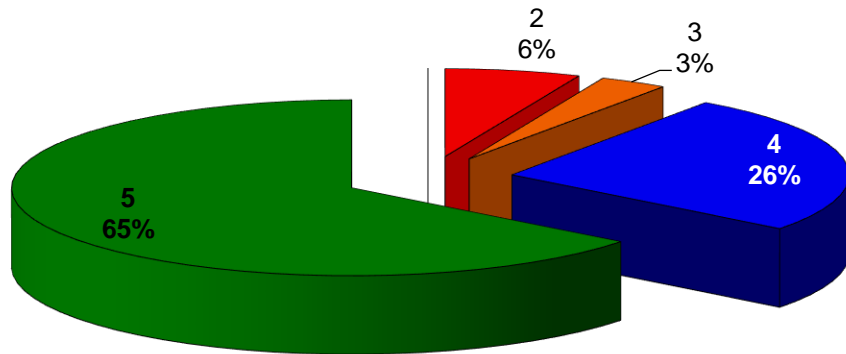

NOTA: El 10% que han valorat 2 o 3 ho han fet amb el següent argument; "Lloc molt correcte però molt lluny"

Durada de la jornada

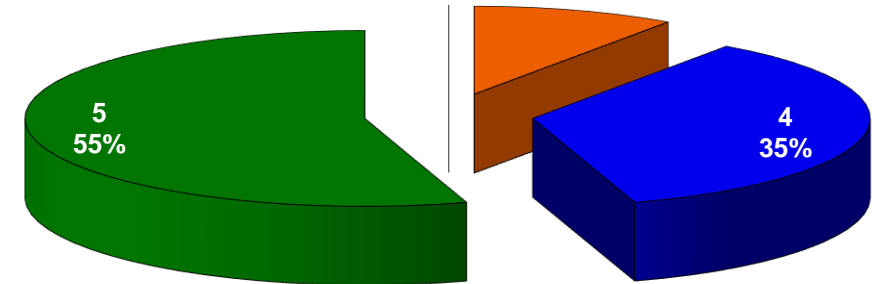

NOTA: El 10% que han valorat 3 ho han fet amb el següent argument; "Una mica llarg"

Temàtica treballada

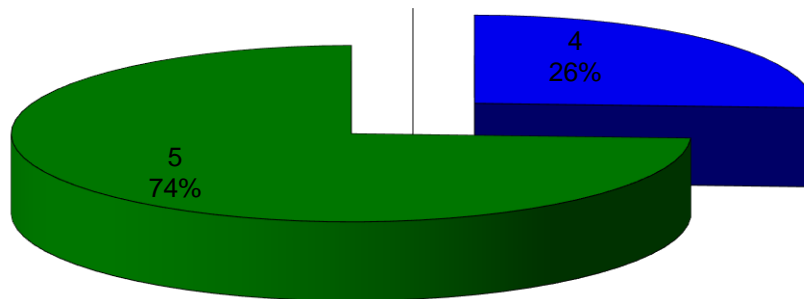

Dinàmica realitzada

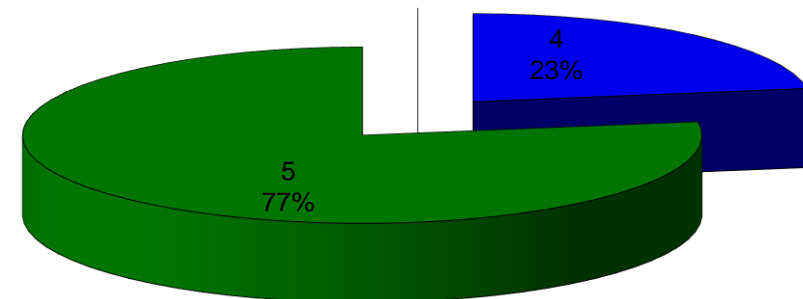

Ser un espai de motivació per als docents

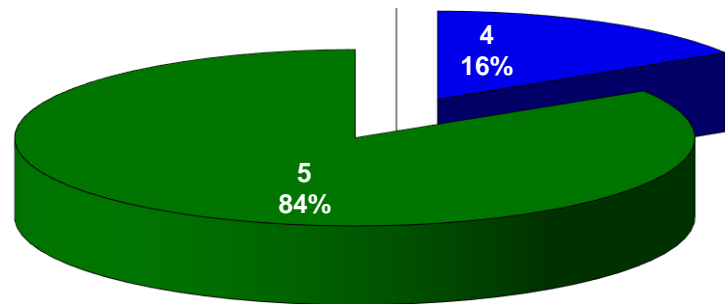

Organització

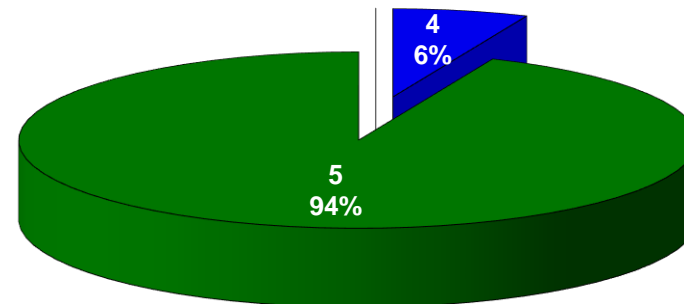

Agraïments a:

Subi i Anna, <http://subianna.blogspot.com.es/>

La història que va servir de presentació de la trobada, està inspirada en el conte "El Roure de la Senyora".
Text de Pere Selva, Il·lustracions de Subi. Editorial L'Albí.

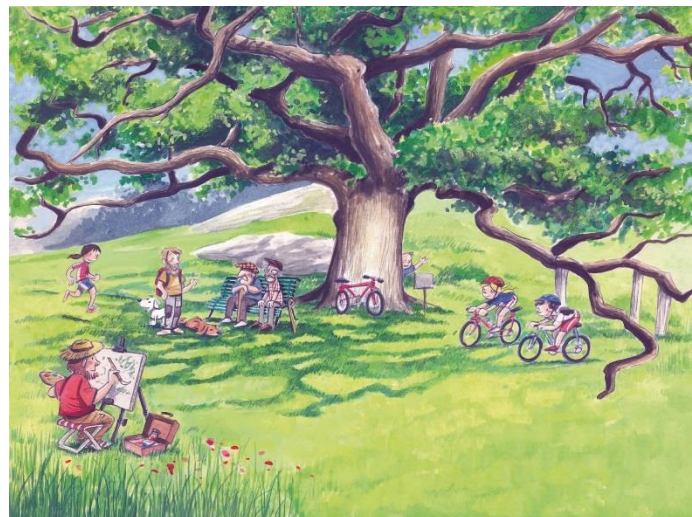

Recull d'imatges

<https://photos.app.goo.gl/mR1KmEM5Bmdjkw3w7>



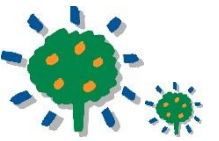

Programa

Verdes Escoles Verdes



Generalitat de Catalunya

EDUCACIÓ PER A LA SOSTENIBILITAT

Illa Trobada Territorial d'Escoles Bressol/Llars d'Infants Municipals
del Maresme, Vallès Oriental, Catalunya central i comarques gironines.

Organitza:



Generalitat
de Catalunya

Amb la col·laboració de:



Ajuntament de
Torroella de Montgrí



viladraueducació.com
estudis d'educació i comunicació ambiental

